使用方法

1. 本品を切る
2. ストーマ袋を通す穴を開ける
3. 本品を着用し、ストーマ袋を通す

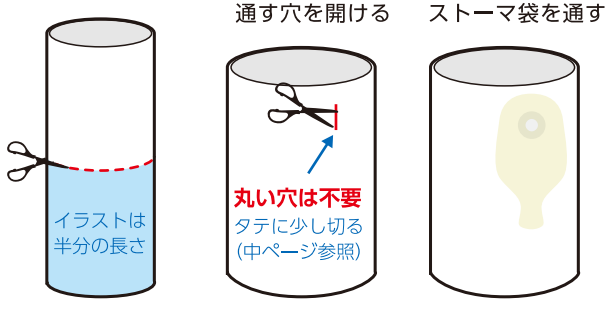

袋の支えをつくる

下端を折返し、ポケット状にして袋を支えることもできます。

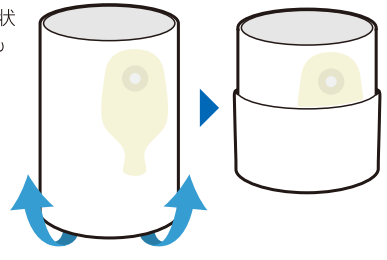

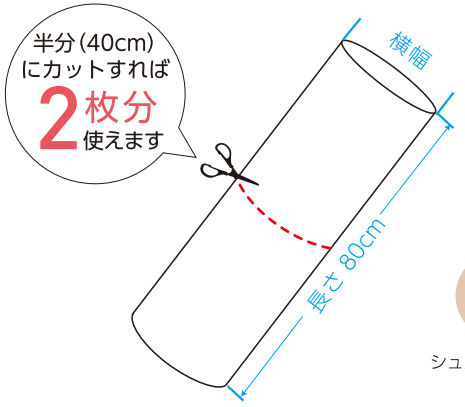

男女兼用

オストメイト向け

<色見本>

シュガーブラウン　グレーモク

やわらかウエストチューブ

■素材 綿 65%、ポリウレタン 35% <日本製>

種類 色	種類 サイズ	商品コード No.	規格(cm) 横幅	規格(cm) 長さ	着用の目安 参考腹囲(cm)	入数	メーカー希望小売価格(本体価格)
シュガーブラウン	M	20711	28	80	70～ 85	1 枚	¥2,640(¥2,400)
	L	20712	30		80～ 95		
	LL	20713	33		90～105		
グレーモク	M	20721	28	80	70～ 85	1 枚	¥2,640(¥2,400)
	L	20722	30		80～ 95		
	LL	20723	33		90～105		

※着用感は個人差があります。参考腹囲は目安です。

<メディキュアのコンセプト>

MediCure 衣料(アパレル) 医療(メディカル)

衣料と医療のノウハウを
セルフケア支援に。衣料から「衣療」へ。

肌着や靴下などのアパレル事業と、主に生体内吸収性に着目したメディカル事業で、グンゼはこれまで広く社会貢献を目指してまいりました。そして今、そのノウハウをセルフケア支援に生かしたい ――――
みなさまのＱＯＬ向上に役立つ製品をご提案します。

販売元　**アルケア株式会社**
東京都墨田区錦糸1-2-1 アルカセントラル19階 〒130-0013
TEL.03-5611-7800(代表) FAX.03-5611-7825
www.alcare.co.jp

お問い合わせ：コールセンター
フリーダイヤル **0120-770-863**
土・日・祝日を除く午前9:00～午後5:00

製造元　**グンゼ株式会社**

473-1118-0121/1

日本製 made in Japan

男女兼用

オストメイトのために
肌着の**グンゼ**がつくりました。

やわらかウエストチューブ

MediPro Support
メディプロ サポート
by
MediCure メディキュア by GUNZE

包み込むサポート力

ふんわり やさしい 肌ざわり

肌にやさしい素材
装具や固定ベルトの
肌あたりを軽減

きりっぱなし生地

自分で カットOK

ほつれにくい

ストーマ装具を通す穴は
切れ目を入れるだけ

※丸い穴を開ける必要
はありません。

洗濯して何度も使える

くり返し 使用OK

洗濯に強い
ほつれや縮みの
少ないグンゼ品質

洗濯による劣化が少なく、
何度も使えてとても経済的。
自分流にアレンジした１枚
を長く着用していただけます。

カットしても洗濯できる！
グンゼのきりっぱなし素材

やわらかくフィット

ゴムを全く使わず、グンゼ独自の編み技術によって、まるで包み込むようなサポート力を実現しました。

肌ストレス軽減

凹凸の無いフラットな生地に仕立て、摩擦などによる肌への刺激を抑えています。

装具取り付け穴の開け方

カット位置にラインを引きます。布書き用ペンなどをご使用ください。

中心線の上で生地を二つ折りにし、ラインに沿ってハサミでカットします。

洗濯によるほつれ実験（100 回後）※

※グンゼ調べ（JIS L1930 洗濯方法 No.C4G 準拠）
洗濯条件や使用状況によって異なります。

生地にハサミを入れると、端のほつれが心配？
グンゼ特許技術による「きりっぱなし」生地なら、
100 回洗濯してもほつれにくい！

メディキュアなら！

ハサミを入れても洗濯 OK！
長くご使用いただけます！